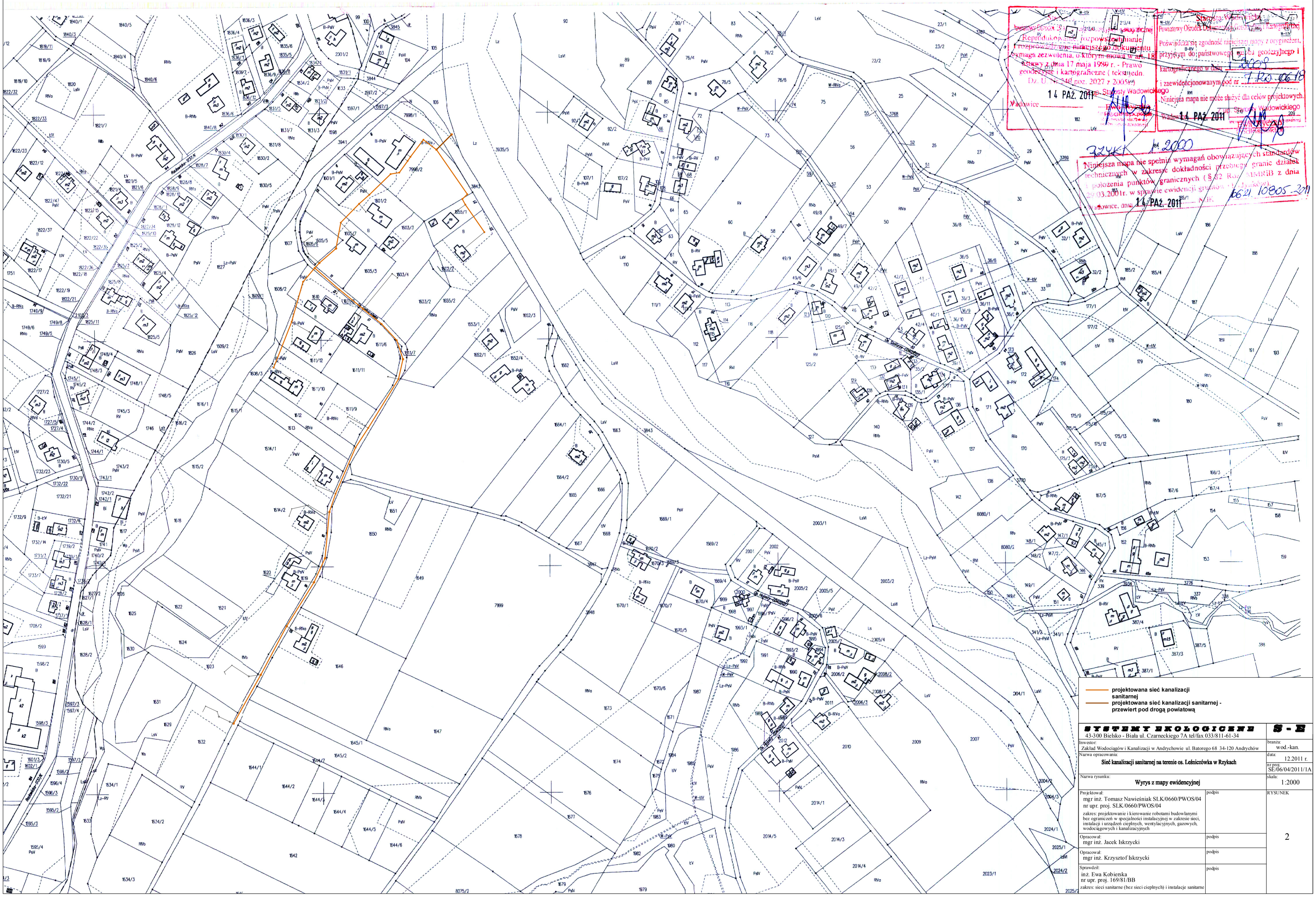

Starosta Wadowicki
Powiatowy Ośrodek Dokumentacji Geodezyjnej i Kartograficznej
Reprodukowanie, rozpowszechnianie i rozprowadzanie niniejszego dokumentu wymaga zezwolenia, o którym mowa w art. 18 ustawy z dnia 17 maja 1989 r. - Prawo geodezyjne i kartograficzne ( tekst jedn. Dz. U. Nr 240 poz. 2027 z 2005 r.)
Wadowice 14 PAŹ. 2011
Inż. Ewa Kobierska
Kierownik Ośrodka
Podpis

Starosta Wadowicki
Powiatowy Ośrodek Dokumentacji Geodezyjnej i Kartograficznej
Poświadcza się zgodność niniejszej mapy z oryginałem, przyjętym do państwowego zasobu geodezyjnego i kartograficznego w dniu 7.2009
i zaewidencjonowanym pod nr 7.RO.0618
Niniejsza mapa nie może służyć dla celów projektowych.
Wadowice 14 PAŹ. 2011
Inż. Starosty Wadowickiego
Ewa Kobierska
Podpis

Niniejsza mapa nie spełnia wymagań obowiązujących standardów technicznych w zakresie dokładności przebiegu granic działek i położenia punktów granicznych (§ 82 Roz. MMRiB z dnia 29.03.2001r. w sprawie ewidencji gruntów i budynków).
Wadowice, dnia 14 PAŹ. 2011 NIK 6621.10805.2011

projektowana sieć kanalizacji sanitarnej
projektowana sieć kanalizacji sanitarnej - przewiert pod drogą powiatową

| | |
|---|---|
| **SYSTEMY EKOLOGICZNE**<br>43-300 Bielsko - Biała ul. Czarneckiego 7A tel/fax 033/811-61-34 | **S - E** |
| Inwestor:<br>Zakład Wodociągów i Kanalizacji w Andrychowie ul. Batorego 68 34-120 Andrychów | branża:<br>wod.-kan. |
| Nazwa opracowania:<br>**Sieć kanalizacji sanitarnej na terenie os. Leśniczówka w Rzykach** | data:<br>12.2011 r.<br>nr proj.<br>SE/06/04/2011/1A |
| Nazwa rysunku:<br>**Wyrys z mapy ewidencyjnej** | skala:<br>1:2000 |
| Projektował:<br>mgr inż. Tomasz Nawieśniak SLK/0660/PWOS/04<br>nr upr. proj. SLK/0660/PWOS/04<br>zakres: projektowanie i kierowanie robotami budowlanymi bez ograniczeń w specjalności instalacyjnej w zakresie sieci, instalacji i urządzeń cieplnych, wentylacyjnych, gazowych, wodociągowych i kanalizacyjnych | podpis |
| Opracował:<br>mgr inż. Jacek Iskrzycki | podpis |
| Opracował:<br>mgr inż. Krzysztof Iskrzycki | podpis |
| Sprawdził:<br>inż. Ewa Kobierska<br>nr upr. proj. 169/81/BB<br>zakres: sieci sanitarne (bez sieci cieplnych) i instalacje sanitarne | podpis |

RYSUNEK
2